Bei uns werden Karrieren geschmiedet!

Informationen zur Ausbildung bei WSM

Komm ins #WSMTeam

www.wsm.eu/karriere

wsm®
QUALITÄT IN METALL

WSM – Walter Solbach Metallbau GmbH

Die WSM – Walter Solbach Metallbau GmbH ist ein führendes Unternehmen im Metallsystembau und seit 1958 Full-Service-Hersteller in vier Produktbereichen: Mobile Raumsysteme, Überdachungssysteme, Fahrradparksysteme sowie Informations- und Displaysysteme.

Zu unseren Kunden zählen die Industrie, Verkehrsunternehmen, Kommunen, Projektentwickler sowie private Auftraggeber. Mit unseren bewährten, verkaufsstarken Serienprodukten sind wir außerdem zu einem attraktiven Partner von Katalog- und Versandhandelsunternehmen geworden.

In einem familiär geprägten Unternehmen zu arbeiten – unsere Mitarbeiter schätzen das. Gute ehrliche Arbeit, Fairness und kundenorientiertes Handeln sind uns wichtig und bilden die Grundlage für unseren Erfolg.

Zu unserer gelebten Unternehmenskultur gehört auch die Treue zum Betrieb: Unsere Mitarbeiter sind durchschnittlich fast doppelt so lange für WSM tätig wie Angestellte vergleichbarer Unternehmen.
WSM hat viel zu bieten. Neben attraktiven, leistungsgerechten Entgelten und einer betrieblichen Altersvorsorge pflegen alle bei WSM einen wertschätzenden Umgang miteinander. Erfolge und Leistungen gemeinsam zu feiern, gehört zu unserer Unternehmenskultur.

Waldbröl ist Zentrum der Region Südlicher Oberbergischer Kreis, bietet eine große Bandbreite an Einkaufsmöglichkeiten und Dienstleistungen sowie sämtliche Schultypen und verfügt über gute medizinische Versorgung einschließlich eines Klinikums. Eine gute Verkehrsanbindung an die Städte Olpe/Gummersbach, Siegen und Köln ist über die A4 gegeben.

Ausbildungsberufe bei WSM

Metallbauer Fachrichtung Konstruktionstechnik /Konstruktionsmechaniker (m/w/d)	4
Fachkraft für Lagerlogistik / Fachlagerist (m/w/d)	5
Technischer Systemplaner Stahl- und Metallbautechnik (m/w/d)	6
Berufskraftfahrer (m/w/d)	7
Industriekaufmann (m/w/d)	8
Kaufmann für Büromanagement (m/w/d)	9
Kaufmann für Speditions- und Logistikdienstleistungen (m/w/d)	10
Fachinformatiker Systemintegration (m/w/d)	11

Checkliste für die Bewerbung

- Anschreiben mit einem Hinweis für welche Stelle du dich bewirbst
- Lebenslauf mit monatlicher Aufschlüsselung des Werdeganges
- Deine letzten beiden Schulzeugnisse und alle Praktikumszeugnisse
- Alle Anhänge in einer Datei (PDF oder Word-Dokument, max. 5 MB)

Allgemeine Voraussetzungen

- Zuverlässige, sorgfältige und selbständige Arbeitsweise
- Gute Umgangsformen
- Lernbereitschaft und Eigeninitiative
- Team- und Kommunikationsfähig

Wir bieten

- Weihnachts- und Urlaubsgeld
- Interne Schulungen und Möglichkeiten der Weiterbildung
- Unterstützende Prüfungsvorbereitungskurse
- Abwechslungsreiche Tätigkeiten durch Kennenlernen verschiedener Abteilungen
- Attraktive Ausbildungsvergütung
- Ausbildung auf hohem Niveau mit intensiver Betreuung
- Übernahme bei entsprechend guter Leistung

Ansprechpartnerin

Katharina Schenk
Assistentin der Personalleitung
Ausbildungsleiterin
Telefon: +49 2291 86 462

Bewirb dich jetzt

Online bewerben unter:
www.wsm.eu/karriere

Per E-Mail:
ausbildung@wsm.eu

Per Post:
WSM – Walter Solbach Metallbau GmbH
Industriestraße 20, 51545 Waldbröl

IHK Köln

Handwerkskammer zu Köln

„Handwerkliche Arbeiten haben mir schon immer Spaß gemacht. Nach meiner Ausbildung möchte ich deshalb weiterhin bei WSM arbeiten."

Metallbauer Fachrichtung Konstruktionstechnik / Konstruktionsmechaniker (m/w/d)

Hochwertige Verbindungen schaffen. Als Metallbauer Heavy Metal in allen Variationen leben.

WSM ist ein Metallsystembauunternehmen, und das sagt eigentlich schon alles über die Bedeutung, die gewerblich technische Berufe bei uns haben! In der Schlosserei und bei der Endmontage schaffen sie die Verbindungen, die Überdachungen und Raumsysteme viele Jahre lang zusammenhalten.

Schweißen und schleifen, bohren und sägen, schneiden, biegen und löten – vielseitig sind die Techniken, mit denen bei uns Stahl und Aluminium bearbeitet werden. Was immer wie bearbeitet wird: Genauigkeit und Sorgfalt sind gefragt. Denn schon bei kleinen Abweichungen passen Teile meist nicht mehr zusammen. Unsere Laufkarten, in denen alle Arbeitsschritte erfasst werden, helfen dabei, den Überblick zu behalten. Fertige Konstruktionen müssen weiter zur Lackiererei. Beim Transport kommt dann der Stapler zum Einsatz. Ihn zu fahren und zu bedienen, lernen unsere neuen Kolleginnen und Kollegen gleich mit.

In unserer Endmontage werden die vorgefertigten Teile später zusammengebaut, Scheiben eingesetzt, Kabel, Leuchtmittel, Dämmstoffe und vieles andere mehr integriert, bevor die Produkte schließlich an die Kunden ausgeliefert werden. Vertiefende Kenntnisse, darunter auch Konstruktionstechnik und betriebliches Rechnungswesen, vermittelt in diesem Ausbildungsgang die Berufsschule in Gummersbach-Dieringhausen. Wer körperlich fit ist, gerne mit anpackt und es liebt, handwerklich zu arbeiten, ist in diesem Beruf und bei WSM genau richtig!

Erforderliche Qualifikation: Hauptschulabschluss

Ausbildungsdauer: 3 ½ Jahre

„Die Ausbildung als Fachlagerist prägt einen schon: Früher habe ich zu Hause Dinge einfach mal in die Ecke geworfen. Das mache ich heute nicht mehr."

Fachkraft für Lagerlogistik / Fachlagerist (m/w/d)

Mit Überblick und Ordnungssinn die Dinge anpacken

Unsere über 2.100 Produkte wollen sicher gelagert und müssen bei Bedarf schnell auf dem Weg zu unseren Kunden sein. Bei WSM geht das mit modernen Hochregallagern – dem Arbeitsort unserer Fachkräfte für Lagerlogistik. Mit Formularen, Waagen, Verpackungsmaterialien, Transportmitteln und eigenem Körpereinsatz sorgen sie dafür, dass Warenannahme und Versand jederzeit reibungslos funktionieren. Ohne Ordnung und vollständige Übersicht würde kein Lager funktionieren. Für jeden Vorgang gibt es daher Dokumente, die sorgfältig zu lesen oder auszufüllen sind. Stimmen die Artikel nach Art, Anzahl oder Gewicht mit den Angaben auf dem Liefer- oder Versanddokument überein? Unseren Fachlageristen entgehen dabei keine noch so kleinen Abweichungen. Bei Unstimmigkeiten greifen sie sofort zum Telefon und lösen den Fall.

Um an einen bestimmten Lagerort zu kommen, wird oft der Hochregalstapler benutzt, für die Fortbewegung am Boden Rollwagen und Stapler. Es folgt: anpacken, zählen, wiegen, einpacken, verpacken und etikettieren. Größere Artikel wie Wartehallen oder Raumsysteme liefert WSM häufig selbst aus; unsere Fachkräfte für Lagerlogistik helfen bei der Beladung der Lkw, bedienen dabei auch die Wagenkräne. Fachlageristinnen und Fachlageristen haben einen ausgeprägten Sinn für Ordnung oder entwickeln ihn während der Ausbildung. Sorgfältiges und selbstständiges Arbeiten, die Bereitschaft, Dinge wortwörtlich anzupacken, gehören zum Anforderungsprofil. Der Erwerb der Stapler- und Kranscheine gehört genauso zur Ausbildung wie die gründliche Unterweisung in allen Sicherheitsfragen.

Wer sich für eine dreijährige Ausbildung als Fachkraft für Lagerlogistik entscheidet, wird auch in speditionstypischen Bereichen wie der Planung von Auslieferungstouren geschult. Diese Vertiefung kann auch nach bestandener Abschlussprüfung erfolgen und nimmt ein weiteres Ausbildungsjahr in Anspruch.

Erforderliche Qualifikation: Hauptschulabschluss

Ausbildungsdauer: 2 bzw. 3 Jahre

„Als Technischer Systemplaner bei WSM kann ich den gesamten Ablauf verfolgen – von meinem eigenen Entwurf bis zum fertigen Produkt in der Halle."

Technischer Systemplaner Stahl- und Metallbautechnik (m/w/d)

Eine Ausbildung zum Technischen Systemplaner ist genau das Richtige für Querdenker!

Wenn es um spezielle Aufträge geht oder darum, ganz neue Produkte zu entwickeln, sind unsere Technischen Systemplaner von Anfang an dabei: Sie erstellen Angebots- und Auftragszeichnungen, machen Vorentwürfe und Fertigungszeichnungen und nehmen bei Bedarf konstruktive Änderungen vor – meist mit Hilfe eines CAD-Programms, seltener mit Papier und Stift. Für unsere Überdachungssysteme und modularen Raumsysteme berechnen sie am PC die Dimensionen und Maße der benötigten Bauteile, Dach-, Schnee- und Windlasten und vieles andere mehr.

Egal ob Displaysystem oder mehrstöckiges Bauwerk – Qualität und Kosten müssen stimmen, Anforderungen wie Korrosions-, Wärme-, Brand- oder Schallschutz erfüllt werden. Technische Systemplaner haben dies alles im Blick und denken dabei stets „quer", also in unterschiedlichen Disziplinen, in denen sie sich allesamt bestens auskennen. Sie wählen die passenden Verfahren für die Fertigung und Montage aus, planen die erforderlichen Arbeiten, prüfen unterschiedliche Lösungsvarianten und vergleichen deren Wirtschaftlichkeit.

Neben ihrem Interesse an Mathematik und Physik sollten die Auszubildenden ein gutes räumliches Vorstellungsvermögen mitbringen und abstrakt denken können. Sorgfalt und Verantwortungsbewusstsein auch bei der routinierten Ausführung im Alltag sind gefragt, um technische Unterlagen wie Stücklisten und Stammdaten mithilfe von PDM- und ERP-Software zu erstellen und zu verwalten sowie sämtliche Daten systematisch zu sichern. Kommunikations- und Kontaktfreude helfen beim intensiven Austausch mit Kollegen aus allen Bereichen.

Erforderliche Qualifikation: Mittlerer Bildungsabschluss

Ausbildungsdauer: 3 ½ Jahre

IHK Köln

„Bei WSM bin ich nicht nur Kraftfahrer, sondern auch Monteur und repräsentiere mit meiner Arbeit das Unternehmen vor Ort beim Kunden. Das finde ich sehr reizvoll. Und ich erlerne einen sehr gefragten Beruf."

Berufskraftfahrer (m/w/d)

Unterwegs mit Fracht, Verantwortung und Geschick

Als Full-Service-Hersteller liefert WSM viele seiner Produkte selbst aus und übernimmt die Montagearbeiten vor Ort. Wartehallen und vorgefertigte Raumsysteme werden von unseren Berufskraftfahrern mit werkseigenen Sattelzügen transportiert, mit dem integrierten Kran vor Ort entladen und montiert. So profitieren unsere Kunden immer von einer optimalen Lösung und sparen wertvolle Zeit. Alles, was man dafür wissen und können muss, vermitteln neben der Berufsschule das Aus- und Weiterbildungszentrum Verkehr und Logistik sowie die Praxis.

Am Tag vor der Fahrt werden unsere Lkw beladen. Um vier Uhr morgens geht es dann auf die Straße.
Das Ziel: Kunden im gesamten Bundesgebiet oder im benachbarten Ausland. Die Tour dazu ist dann bereits exakt durchgeplant. Vor Ort wartet der Kunde mit Anweisungen zur Lagerung oder Aufstellung. Entladen wird je nach Fracht mit dem Kran, der Bestandteil all unserer Auslieferungsfahrzeuge ist. Jetzt beginnt die Montage:
Objekt auspacken und mit dem Kran exakt ausrichten, Dübel befestigen, ggf. für Stromanschluss sorgen.
Ist der Kunde zufrieden, bestätigt er dies mit seiner Unterschrift und einem ehrlichen Dankeschön für sorgfältig geleistete, perfekte Arbeit. Neben diesen Fahrten mit Montage gibt es auch reine Auslieferungsfahrten.

Weil jeder Auftrag anders ist und unterschiedlich weite Strecken zurückzulegen sind, müssen unsere Berufskraftfahrer zeitlich flexibel sein und – berufstypisch – auch mit mehrtägigen Touren rechnen. Einsätze über Wochenenden gehören bei WSM jedoch nicht dazu. Ein einwandfreies Führungszeugnis, einen Führerschein der Klasse B, Spaß am Fahren eines 40-Tonners, Verantwortungsbewusstsein, Sorgfalt, körperliche Fitness und handwerkliches Geschick sind für diesen Ausbildungsberuf in jedem Fall erforderlich. Alle benötigten weiteren Führerscheine und Qualifikationen erwerben unsere Auszubildenden in einer mehrmonatigen überbetrieblichen Schulung.

Erforderliche Qualifikation: Hauptschulabschluss, Führerschein: Klasse B

Ausbildungsdauer: 3 Jahre

„Bereits nach zwei Wochen konnte ich die ersten Aufträge selbst bearbeiten. Man ist hier sehr schnell sehr selbstständig, wird dabei aber nie alleingelassen."

Industriekaufmann (m/w/d)

Das Unternehmen immer im Blick

In der Industrie geht es ein wenig anders zu als in anderen Betrieben. Deswegen bilden wir unsere Kaufleute den speziellen Anforderungen von Industrieunternehmen entsprechend aus. In ihrer Ausbildung lernen die angehenden Industriekaufleute alle kaufmännischen Abteilungen unseres Unternehmens kennen: Einkauf, Arbeitsvorbereitung, zentrale Auftragsbearbeitung und Vertrieb. Am Ende der Ausbildung sind sie dann echte Allrounder.

Zu lernen gibt es jede Menge: wie der Einkauf abgewickelt wird, wie unsere Produkte verkauft werden, wie ein Auftrag vom Eingang bis zum Schreiben der Schlussrechnung abgewickelt wird oder was unseren Kundendienst ausmacht. Telefon und PC sind die wichtigsten Arbeitsmittel dafür. Wenn das Telefon klingelt, sind sie auch schon mal der erste Ansprechpartner für neue Kunden und Lieferanten – und somit für den ersten Eindruck verantwortlich, für den es bekanntlich keine zweite Chance gibt.

Stets geht es auch ums Planen und Organisieren. Dabei ist der souveräne Umgang mit Menschen genauso wichtig wie der mit Daten, Terminen und Zahlen. Kommunikationsfreude, Fremdsprachenkenntnisse, eine gute Auffassungsgabe und die Fähigkeit, auch in stressigen Situationen die Ruhe zu bewahren, runden das Anforderungsprofil ab. Neben freundlichen und kompetenten Kolleginnen und Kollegen erwarten unsere Auszubildenden ein vielseitiger und abwechslungsreicher Beruf sowie die Aussicht, schon nach kurzer Zeit selbstständig zu arbeiten und Verantwortung zu übernehmen.

Erforderliche Qualifikation: Hochschulreife

Ausbildungsdauer: 3 Jahre

„Häufig bin ich der erste Ansprechpartner für unsere Kunden und es macht Spaß, sie zufriedenzustellen. Auch die Auslieferungstouren zu organisieren, finde ich sehr spannend."

Kaufmann für Büromanagement (m/w/d)

Das Büro stets im Griff zu haben, ist die Herausforderung der Kaufleute für Büromanagement

Vielfalt bestimmt die Arbeit unserer Kaufleute für Büromanagement. In den Bereichen Einkauf, Warenannahme, zentrale Auftragsbearbeitung und Tourenplanung gilt es, mit unseren Lieferanten und Kunden zu kommunizieren, Anfragen selbstständig zu beantworten oder weiterzuleiten und dabei immer den Überblick über sämtliche Vorgänge zu behalten. Damit jeder Vorgang für die Kollegen nachvollziehbar bleibt, muss alles sorgfältig dokumentiert und abgelegt werden. Arbeitsmittel sind Mail- und ERP-Software und ein Programm, das Telefonieren komfortabler macht.

Die Ausbildung beinhaltet mindestens zwei Wahlqualifikationen, mit denen sich die Auszubildenden auf bestimmte Bereiche spezialisieren können. Dazu gehören Auftragssteuerung und koordination, Einkauf und Logistik sowie Marketing und Vertrieb. So werden unsere Kaufleute für Büromanagement zu echten Spezialisten.
Zu den Aufgaben unserer Büromanager mit Schwerpunkt Einkauf und Logistik gehört etwa die Organisation unserer Auslieferungstouren einschließlich Erstellung von Zolldokumenten, wenn es in Nicht-EU-Länder geht.

Kommunikationsfreude, Sorgfalt und Genauigkeit sind Voraussetzungen für diesen Ausbildungsberuf.
Ein gesundes Durchsetzungsvermögen, das nicht jeder von Haus aus mitbringt, kann erlernt werden.
Fremdsprachenkenntnisse sind von Vorteil, meistens reicht jedoch das Englisch aus der Schule. Parallel zur Praxis vermittelt die Berufsschule kaufmännische Grundkenntnisse und zeigt den professionellen Umgang mit Office-Programmen wie Excel, Outlook und Word.

Erforderliche Qualifikation: Hauptschulabschluss

Ausbildungsdauer: 3 Jahre

„Auslieferungstouren zu planen, ist eine anspruchsvolle Tätigkeit, bei der es nie langweilig wird."

Kaufmann für Speditions- und Logistikdienstleistungen (m/w/d)

Ihr Weg führt immer zum gewünschten Ziel

Viele Wege führen bekanntlich nach Rom. Aber wie kommt ein Schaukasten von Waldbröl nach New York? Unsere Waren finden ihren Weg zum Kunden auf ganz unterschiedliche Weise: mit Speditionsunternehmen, per Paketdienst und in vielen Fällen auch mit unserer eigenen Lkw-Flotte. Bei Übermaßen müssen dafür Sondertransporte geplant und behördliche Genehmigungen eingeholt werden. Wenn es ins Nicht-EU-Ausland geht, sind außerdem Zollbestimmungen zu beachten.

Ob Groß oder Klein: Eine clevere Tourenplanung sorgt dafür, dass unsere Fahrer Umwege vermeiden und ihre Ziele in möglichst optimaler Reihenfolge erreichen. Gesetzliche Vorgaben wie Lenk- und Ruhezeiten sind unbedingt einzuhalten und zu berücksichtigen. Auch wenn die Tourenplaner nichts für Staus und Wetter können – wer Auslieferungstouren plant, muss als Ansprechperson von Kunden und Fahrern Nervenstärke beweisen und mit allen Beteiligten stets fair und souverän umgehen.

Software und Internet unterstützen die Arbeit unserer Kaufleute für Spedition und Logistikdienstleistung. Geografiekenntnisse, logisches Denken und eine gute Allgemeinbildung kann das beste Programm jedoch nicht ersetzen. Englischkenntnisse helfen, Sprachgrenzen zu überwinden. Ein sorgfältiger und eigenverantwortlicher Arbeitsstil und die Fähigkeit, auch unter Zeitdruck angemessene Entscheidungen zu treffen, sind wichtige Voraussetzungen, die in der Praxis weiter ausgebildet werden.

Erforderliche Qualifikation: Mittlerer Schulabschluss (Mittlere Reife, Fachoberschulreife)

Ausbildungsdauer: 3 Jahre

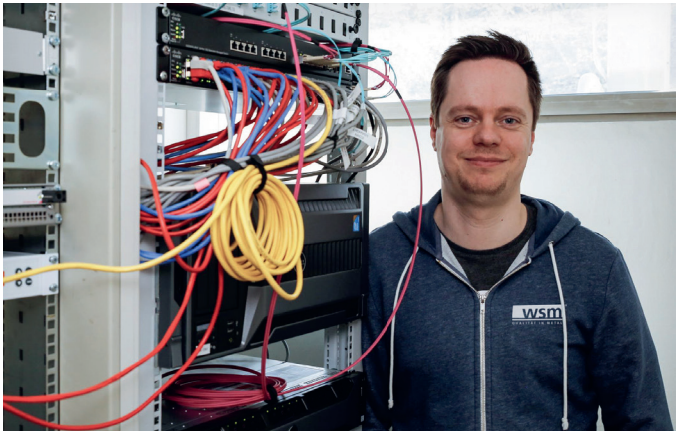

IHK Köln

„Es freut mich immer wieder aufs Neue, wenn ich bei IT-Problemen helfen kann. Denn eine Lösung gibt es ja immer – ein toller, sehr vielfältiger Beruf, für den ich mich wieder entscheiden würde."

Fachinformatiker Systemintegration (m/w/d)

Gefragte Troubleshooter

Ohne IT geht gar nichts. Das gilt auch bei WSM. PC, Drucker, Scanner und Co. müssen einfach immer funktionieren. Und wenn das mal nicht der Fall ist, braucht man jemanden, der oder die sich damit wirklich auskennt: einen Fachinformatiker Fachrichtung Systemintegration.

Doch Troubleshooting ist nicht alles. Unsere Fachinformatiker probieren zudem neue Anwendersoftware aus, installieren sie im Unternehmensnetzwerk, erstellen die dazu passenden Anleitungen und richten neue IT-Arbeitsplätze ein. Offene IT-Fragen klären sie mit Lieferanten und Kunden. Die für all das erforderlichen Grundkenntnisse der Kommunikations- und Informationstechnologie, aber auch kaufmännische und fachfremdsprachliche Inhalte, vermittelt die Berufsschule. Ansonsten gilt: Learning on the Job!

Spezielle Programmierkenntnisse sind für diese Berufsausbildung zwar nicht erforderlich, die Fähigkeit, Probleme zu analysieren, jedoch schon. Selbstständiges Arbeiten, Lösungsorientiertheit, Kommunikationsfreude, ein ausgeprägtes Verantwortungsgefühl und die Fähigkeit, auch unter Zeitdruck sorgfältig und nach Plan agieren zu können, gehören zum Anforderungsprofil dazu. Mit Fachabitur und nach dem erfolgreichen Abschluss der dualen Ausbildung besteht zudem die Möglichkeit, an einer Fachhochschule Informatik zu studieren.

Erforderliche Qualifikation: Mittlerer Schulabschluss (Mittlere Reife, Fachoberschulreife)

Ausbildungsdauer: 3 Jahre

wsm®
QUALITÄT IN METALL

Qualität ist unsere Leidenschaft

Seit 1958 steht WSM für Kompetenz und Zuverlässigkeit im Metallsystembau. Nachhaltige und besonders langlebige Produktlösungen sowie zukunftsweisende Ideen zeichnen uns als Hersteller von mobilen Raumsystemen, Überdachungssystemen, Fahrradparksystemen sowie Informationssystemen aus.

Die zukunftsorientierte Produktion und die umfassenden Serviceleistungen mit ganzheitlicher Planung, moderner Konstruktion, schneller Logistik und fachkundiger Montage in ganz Europa unterstreichen unser Qualitätsbewusstsein eindrucksvoll.

Mit dem Ergebnis: komplett durchdachte Lösungen, die Menschen schützen, Orientierung geben und Nachhaltigkeit schaffen. Im #WSMTeam arbeiten mehr als 250 Beschäftigte in Waldbröl (Deutschland) und am zweiten Produktionsstandort in Březnice (Tschechien).

WSM – Walter Solbach Metallbau GmbH
Industriestraße 20 · 51545 Waldbröl
Telefon: +49 2291 86 0
info.de@wsm.eu

International (DE/EN)
Phone: +49 2291 86 245
info.en@wsm.eu

WSM-160223/100-04

www.wsm.eu